MUSIC - UNIVERSITY OF TORONTO
31761 05800 680 0

Bach, Johann Sebastian
[Nun ist das Heil und die Kraft. Piano-vocal score. German]
Nun ist das Heil und die Kraft

M
2023
B12
S.50
18--

Digitized by the Internet Archive
in 2026 with funding from
University of Toronto

https://archive.org/details/31761058006800

Cantate

„Nun ist das Heil und die Kraft".

Bach's Werke. Offenbarung St. Johannis, Cap. 12, V. 10. Cantate Nr. 50.

LIBRARY FEB 20 1969 UNIVERSITY OF TORONTO

M 2023 B12 S. 50 18--

Doppel-Chor.

(Allegro maestoso ♩=104.)

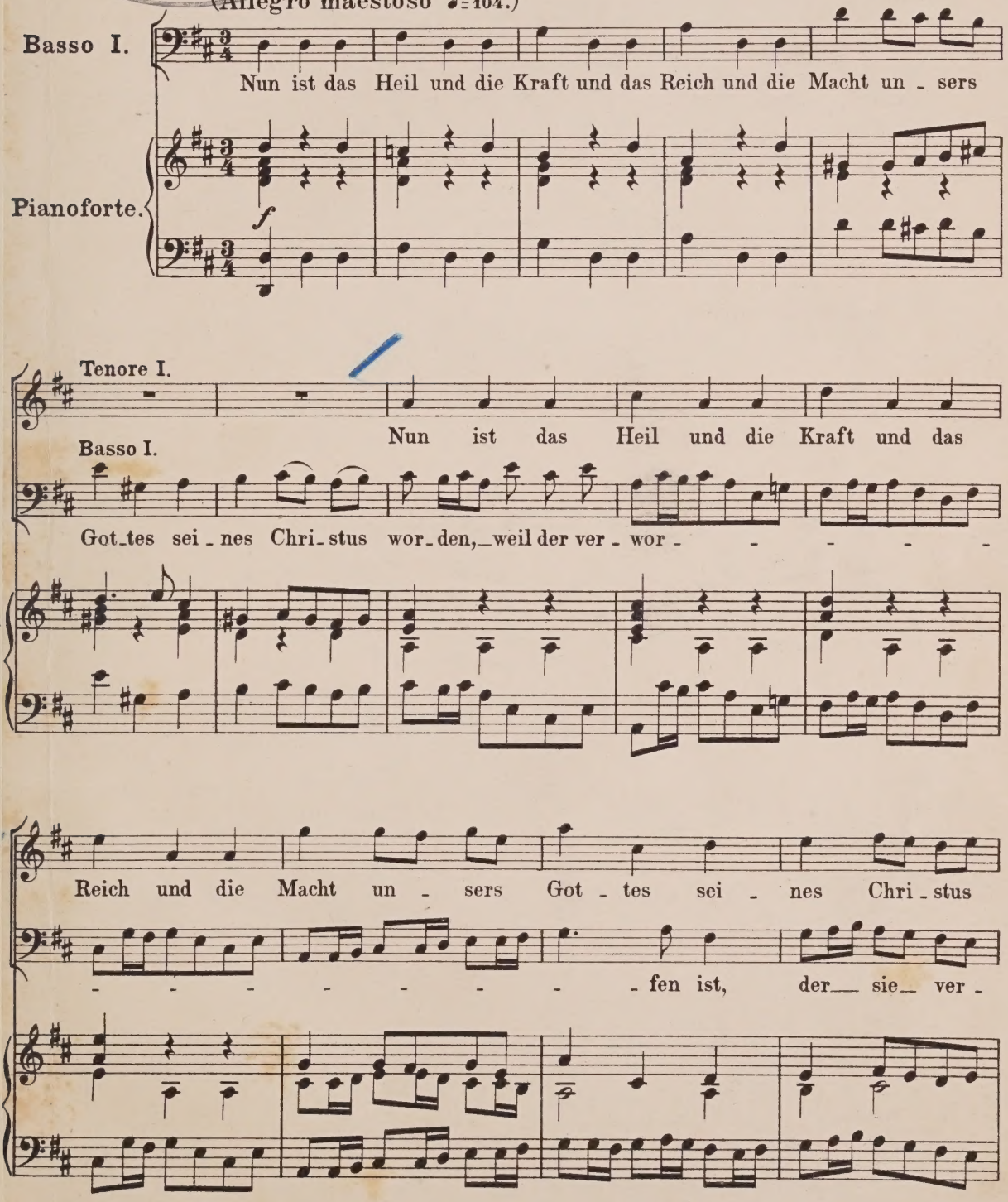

Stich und Druck von Breitkopf & Härtel in Leipzig.

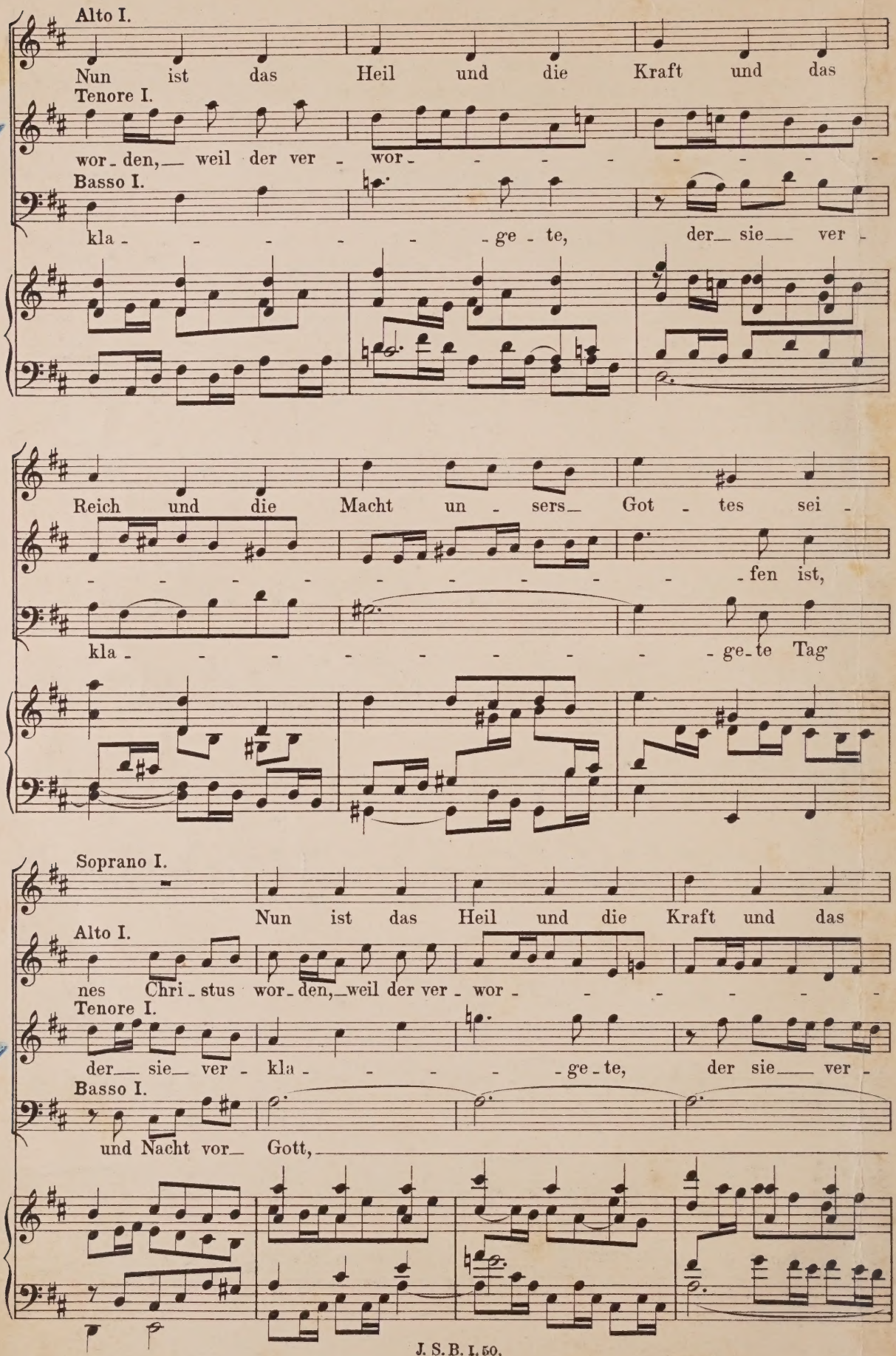
Alto I.
Nun ist das Heil und die Kraft und das
Tenore I.
wor-den, weil der ver-wor-
Basso I.
kla-ge-te, der sie ver-
Reich und die Macht un-sers Got-tes sei-
-fen ist,
kla-ge-te Tag
Soprano I.
Nun ist das Heil und die Kraft und das
Alto I.
nes Chri-stus wor-den, weil der ver-wor-
Tenore I.
der sie ver-kla-ge-te, der sie ver-
Basso I.
und Nacht vor Gott,

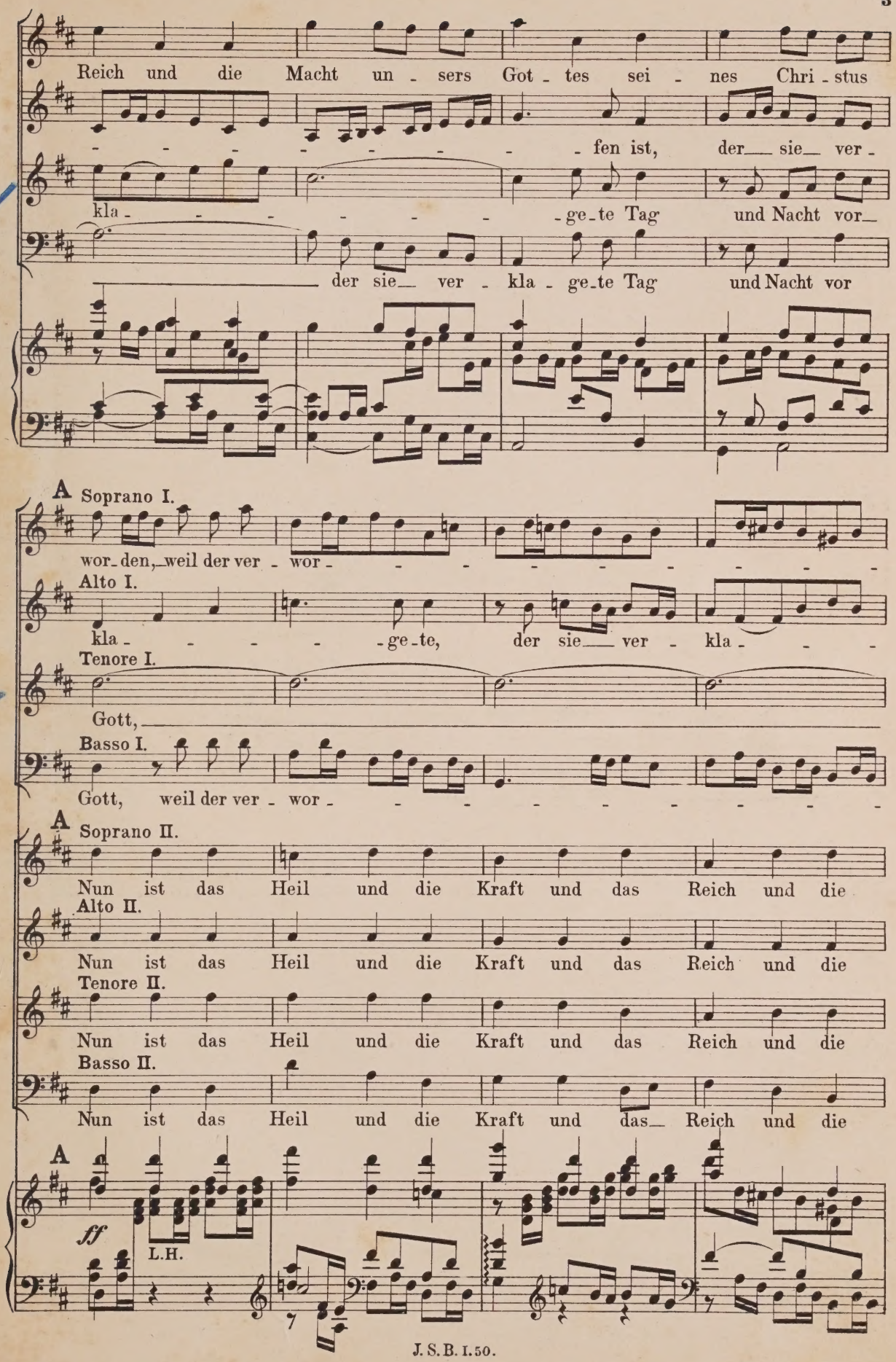
Reich und die Macht un - sers Got - tes sei - nes Chri - stus
- - - - - - - - - fen ist, der sie ver -
kla - - - - - - - - ge - te Tag und Nacht vor
der sie ver - kla - ge - te Tag und Nacht vor
A
Soprano I.
wor - den, weil der ver - wor - - - - - - - - - -
Alto I.
kla - - - - ge - te, der sie ver - kla - - -
Tenore I.
Gott,
Basso I.
Gott, weil der ver - wor - - - - - - - - - -
A
Soprano II.
Nun ist das Heil und die Kraft und das Reich und die
Alto II.
Nun ist das Heil und die Kraft und das Reich und die
Tenore II.
Nun ist das Heil und die Kraft und das Reich und die
Basso II.
Nun ist das Heil und die Kraft und das Reich und die
A
ff
L.H.

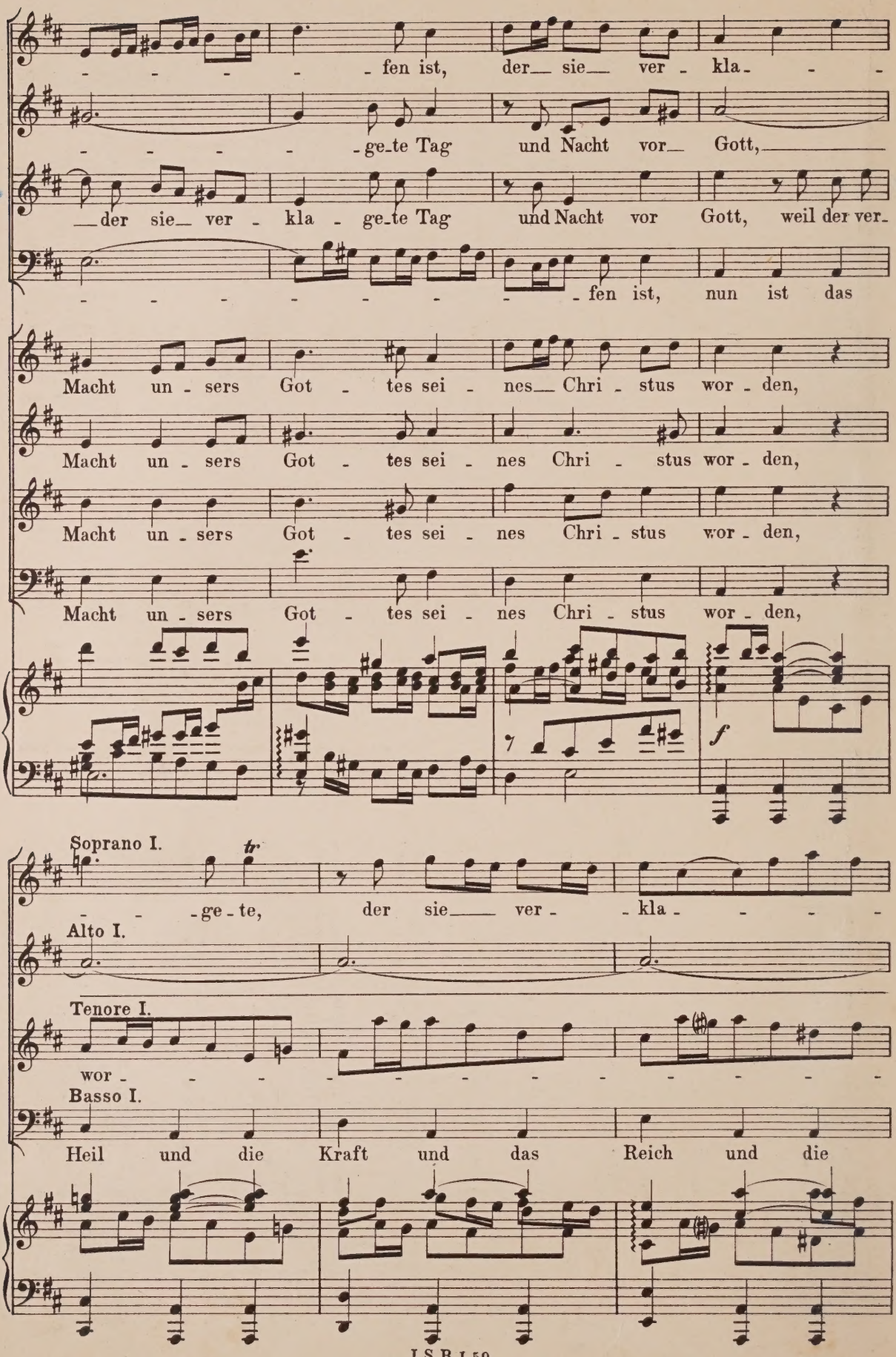
fen ist, der sie ver - kla - - -
- - - - - ge-te Tag und Nacht vor Gott,
der sie ver - kla - ge-te Tag und Nacht vor Gott, weil der ver-
- - - - - - - - fen ist, nun ist das
Macht un - sers Got - tes sei - nes Chri - stus wor - den,
Macht un - sers Got - tes sei - nes Chri - stus wor - den,
Macht un - sers Got - tes sei - nes Chri - stus wor - den,
Macht un - sers Got - tes sei - nes Chri - stus wor - den,
f
Soprano I.
tr
- - ge - te, der sie ver - kla - - - -
Alto I.
Tenore I.
wor - - - - - - - - - - - - - -
Basso I.
Heil und die Kraft und das Reich und die

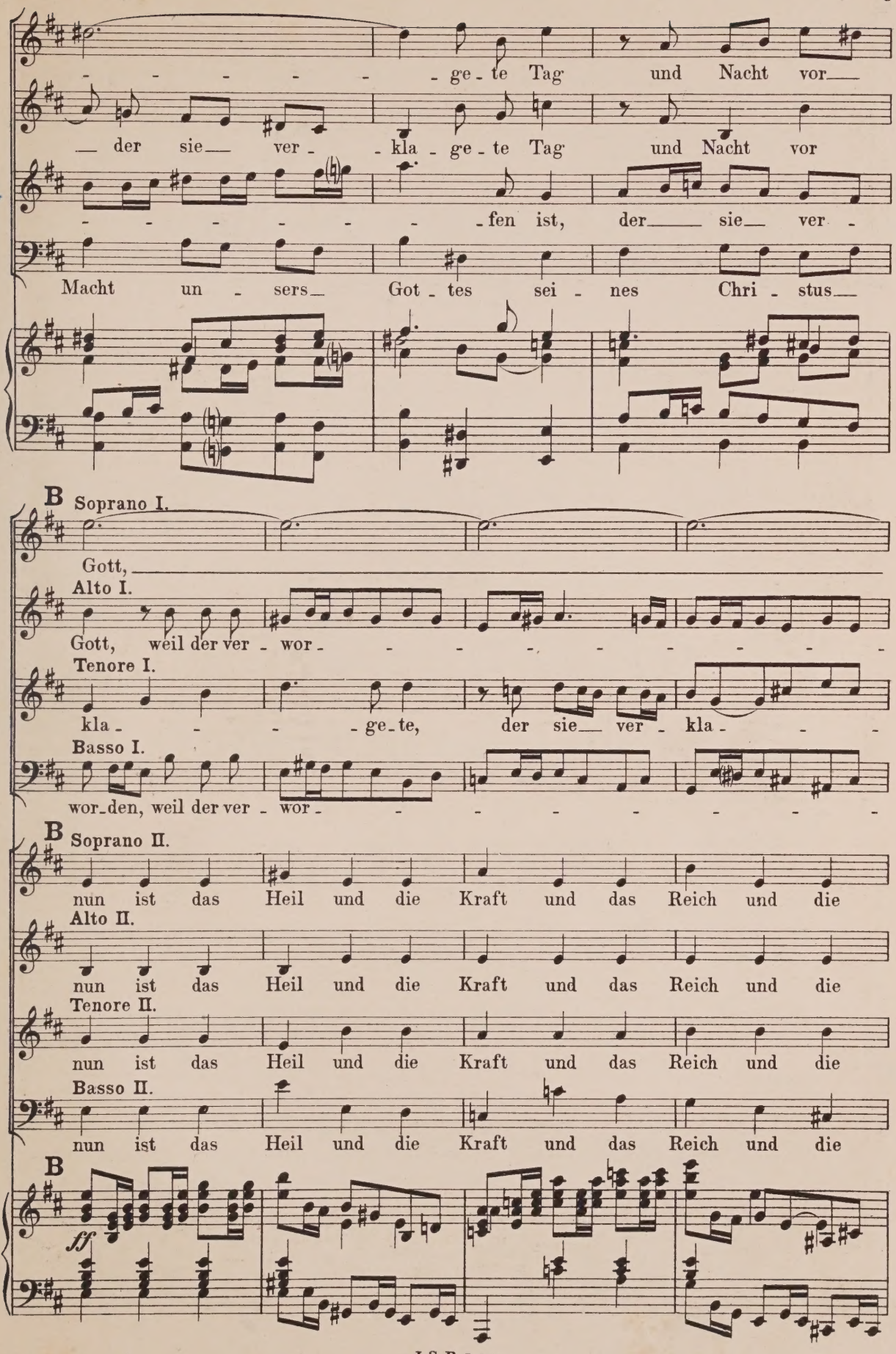
ge - te Tag und Nacht vor
der sie ver - kla - ge - te Tag und Nacht vor
- - - - - - fen ist, der sie ver -
Macht un - sers Got - tes sei - nes Chri - stus
B
Soprano I.
Gott,
Alto I.
Gott, weil der ver - wor - - - - - - - - -
Tenore I.
kla - - - - ge - te, der sie ver - kla - - -
Basso I.
wor - den, weil der ver - wor - - - - - - - - -
B
Soprano II.
nun ist das Heil und die Kraft und das Reich und die
Alto II.
nun ist das Heil und die Kraft und das Reich und die
Tenore II.
nun ist das Heil und die Kraft und das Reich und die
Basso II.
nun ist das Heil und die Kraft und das Reich und die
B
ff

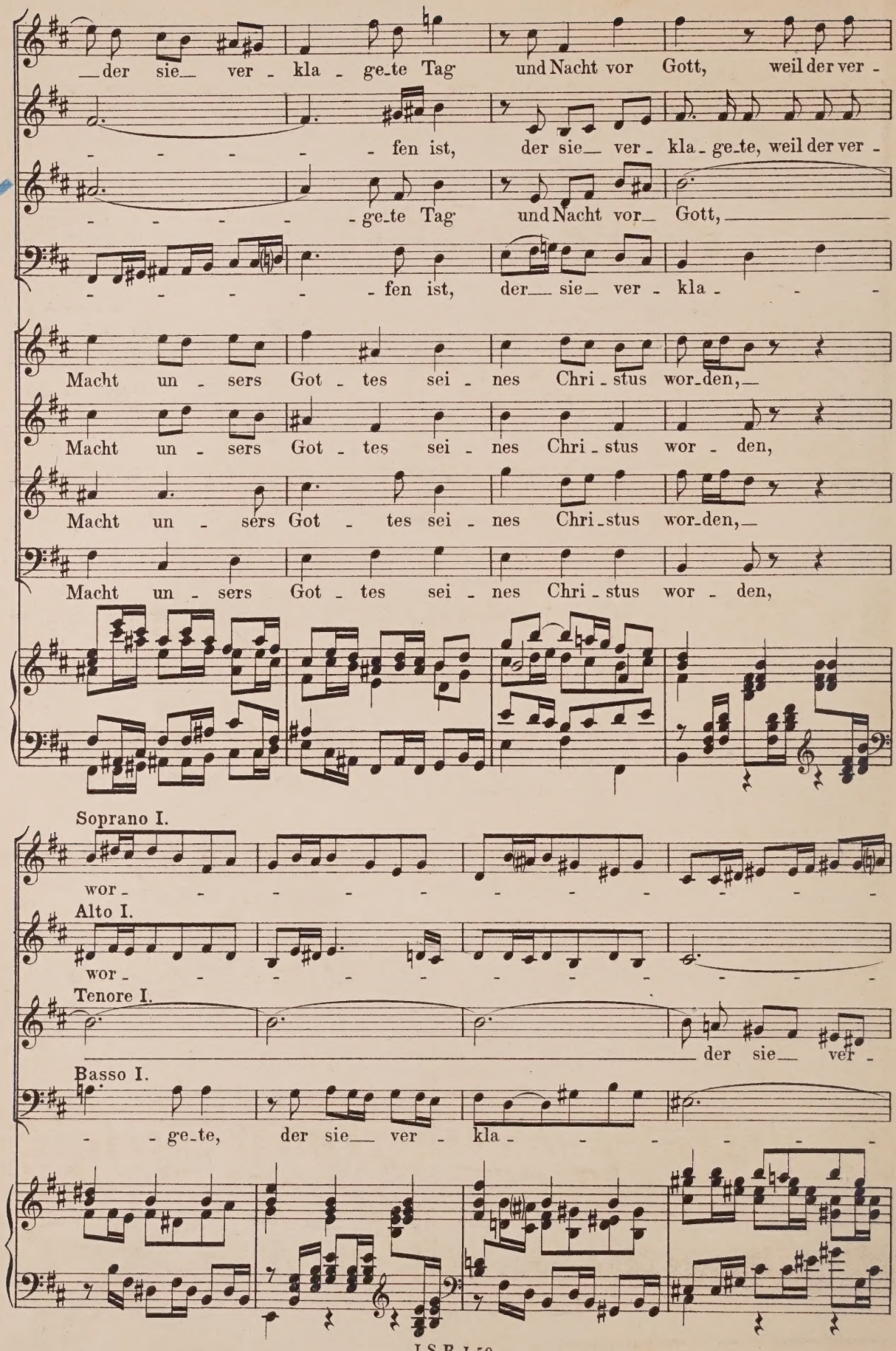
der sie ver - kla - ge-te Tag und Nacht vor Gott, weil der ver -
fen ist, der sie ver - kla - ge-te, weil der ver -
ge-te Tag und Nacht vor Gott,
fen ist, der sie ver - kla -
Macht un - sers Got - tes sei - nes Chri - stus wor-den,
Macht un - sers Got - tes sei - nes Chri - stus wor - den,
Macht un - sers Got - tes sei - nes Chri-stus wor-den,
Macht un - sers Got - tes sei - nes Chri - stus wor - den,
Soprano I.
wor -
Alto I.
wor -
Tenore I.
der sie ver -
Basso I.
- ge-te, der sie ver - kla -

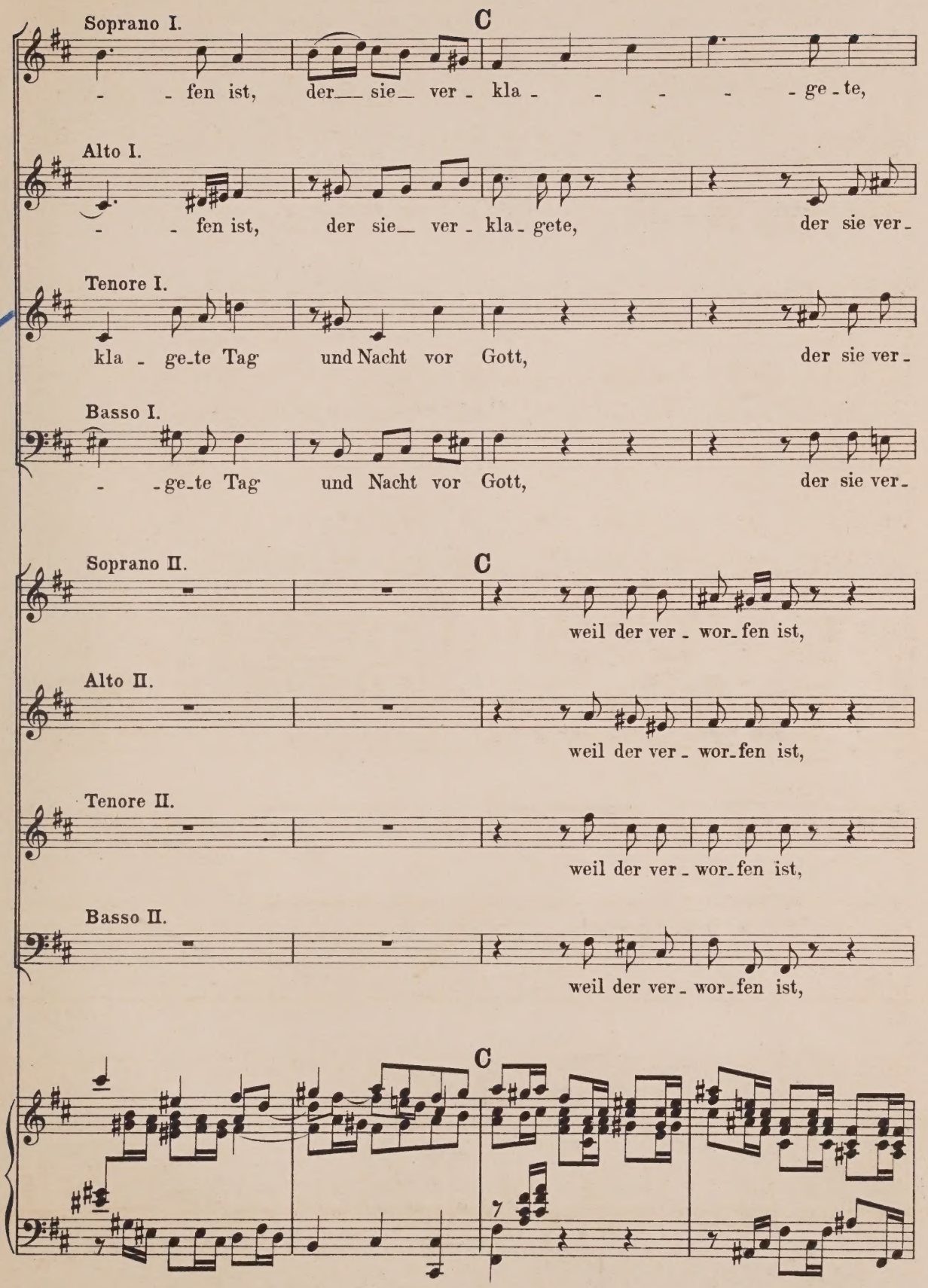
Soprano I.
C
- - fen ist, der sie ver - kla - - - - - ge - te,
Alto I.
- - fen ist, der sie ver - kla - gete, der sie ver -
Tenore I.
kla - ge - te Tag und Nacht vor Gott, der sie ver -
Basso I.
- - ge - te Tag und Nacht vor Gott, der sie ver -
Soprano II.
C
weil der ver - wor - fen ist,
Alto II.
weil der ver - wor - fen ist,
Tenore II.
weil der ver - wor - fen ist,
Basso II.
weil der ver - wor - fen ist,
C

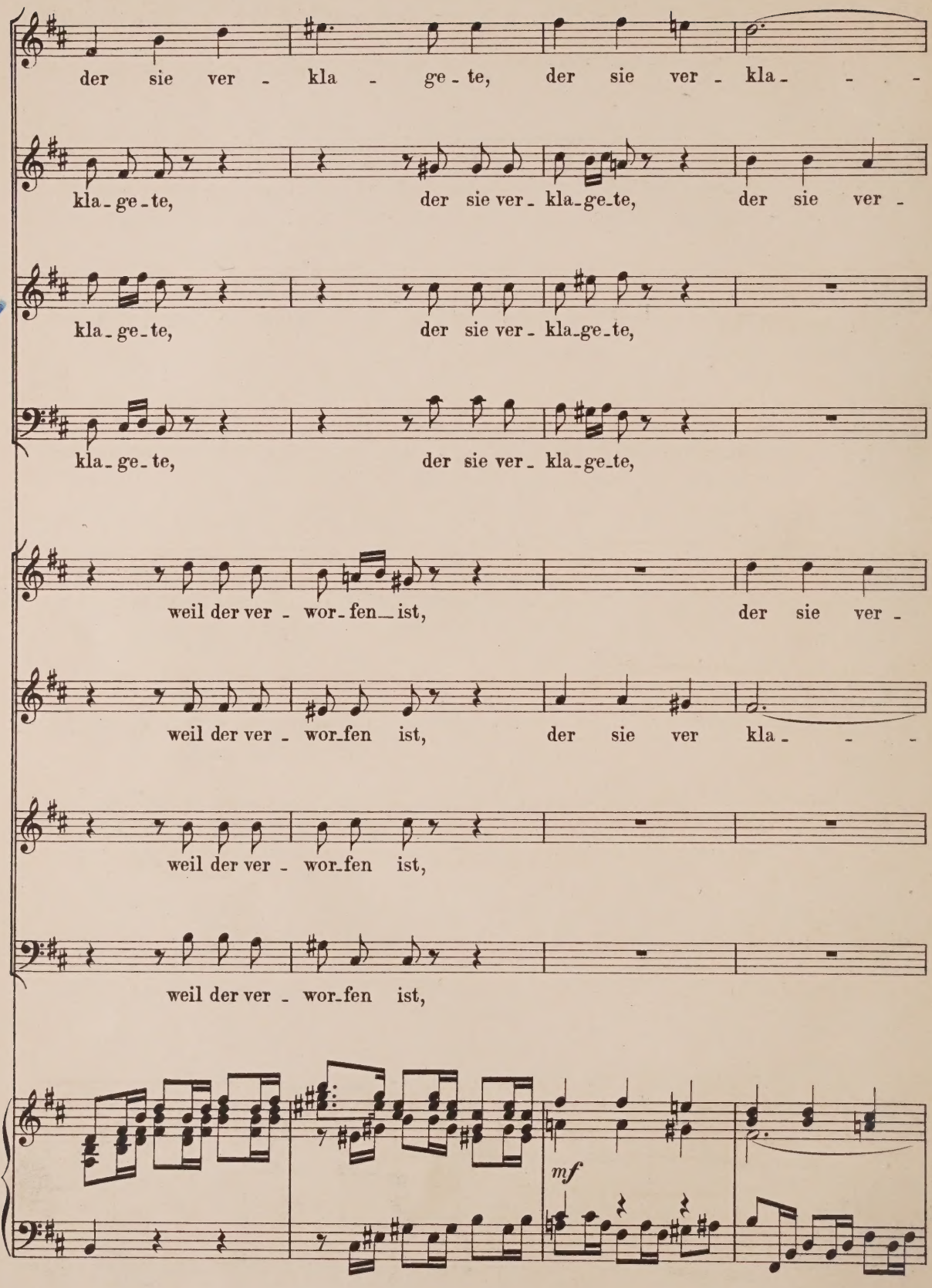
der sie ver - kla - ge - te, der sie ver - kla - - -
kla - ge - te, der sie ver - kla - ge - te, der sie ver -
kla - ge - te, der sie ver - kla - ge - te,
kla - ge - te, der sie ver - kla - ge - te,
weil der ver - wor - fen ist, der sie ver -
weil der ver - wor - fen ist, der sie ver kla - - -
weil der ver - wor - fen ist,
weil der ver - wor - fen ist,
mf

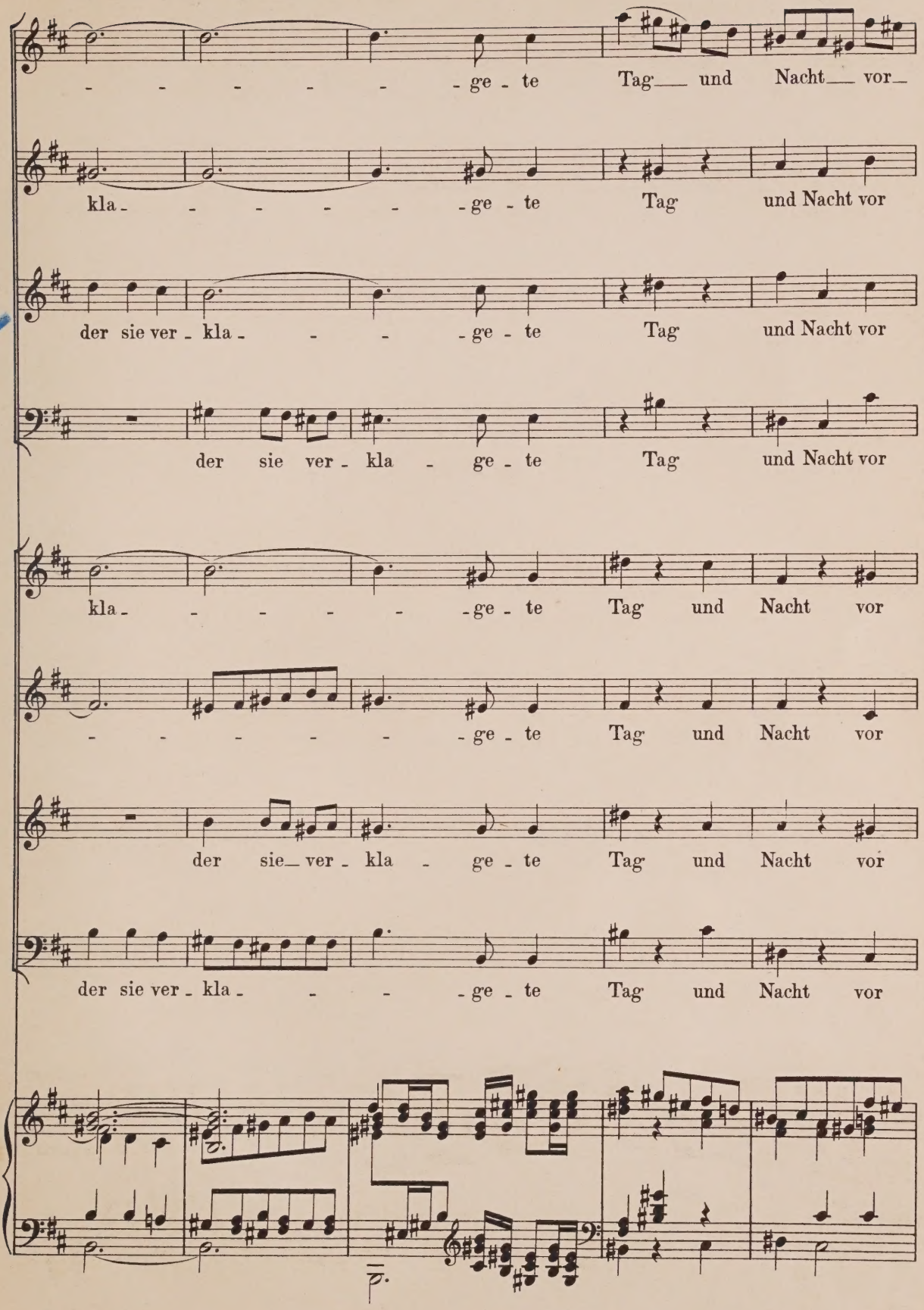
- - - - - - ge - te Tag und Nacht vor
kla - - - - - - ge - te Tag und Nacht vor
der sie ver - kla - - - - ge - te Tag und Nacht vor
der sie ver - kla - ge - te Tag und Nacht vor
kla - - - - - - ge - te Tag und Nacht vor
- - - - - - ge - te Tag und Nacht vor
der sie ver - kla - ge - te Tag und Nacht vor
der sie ver - kla - - - - ge - te Tag und Nacht vor

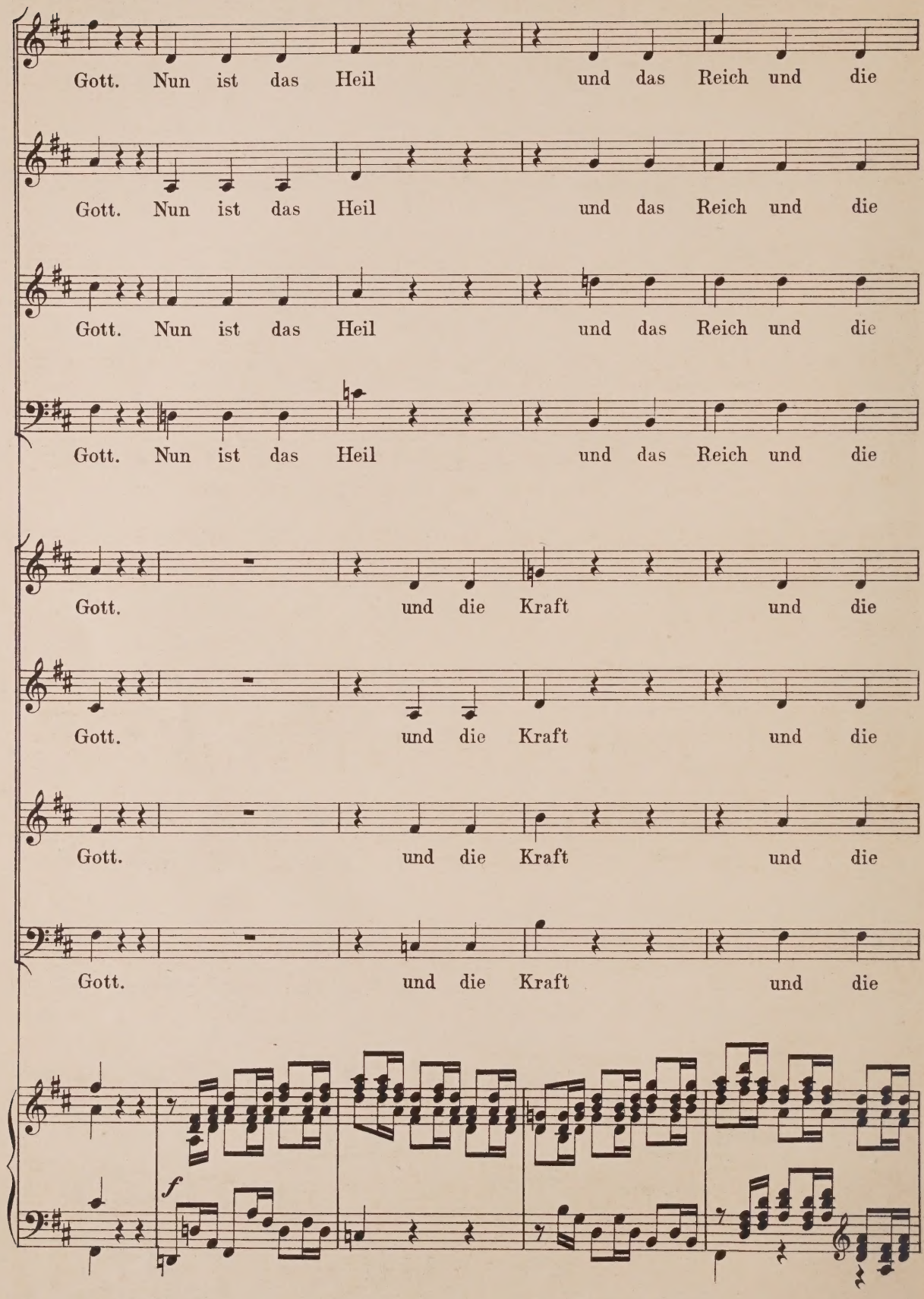
Gott. Nun ist das Heil und das Reich und die
Gott. Nun ist das Heil und das Reich und die
Gott. Nun ist das Heil und das Reich und die
Gott. Nun ist das Heil und das Reich und die
Gott. und die Kraft und die
Gott. und die Kraft und die
Gott. und die Kraft und die
Gott. und die Kraft und die
f

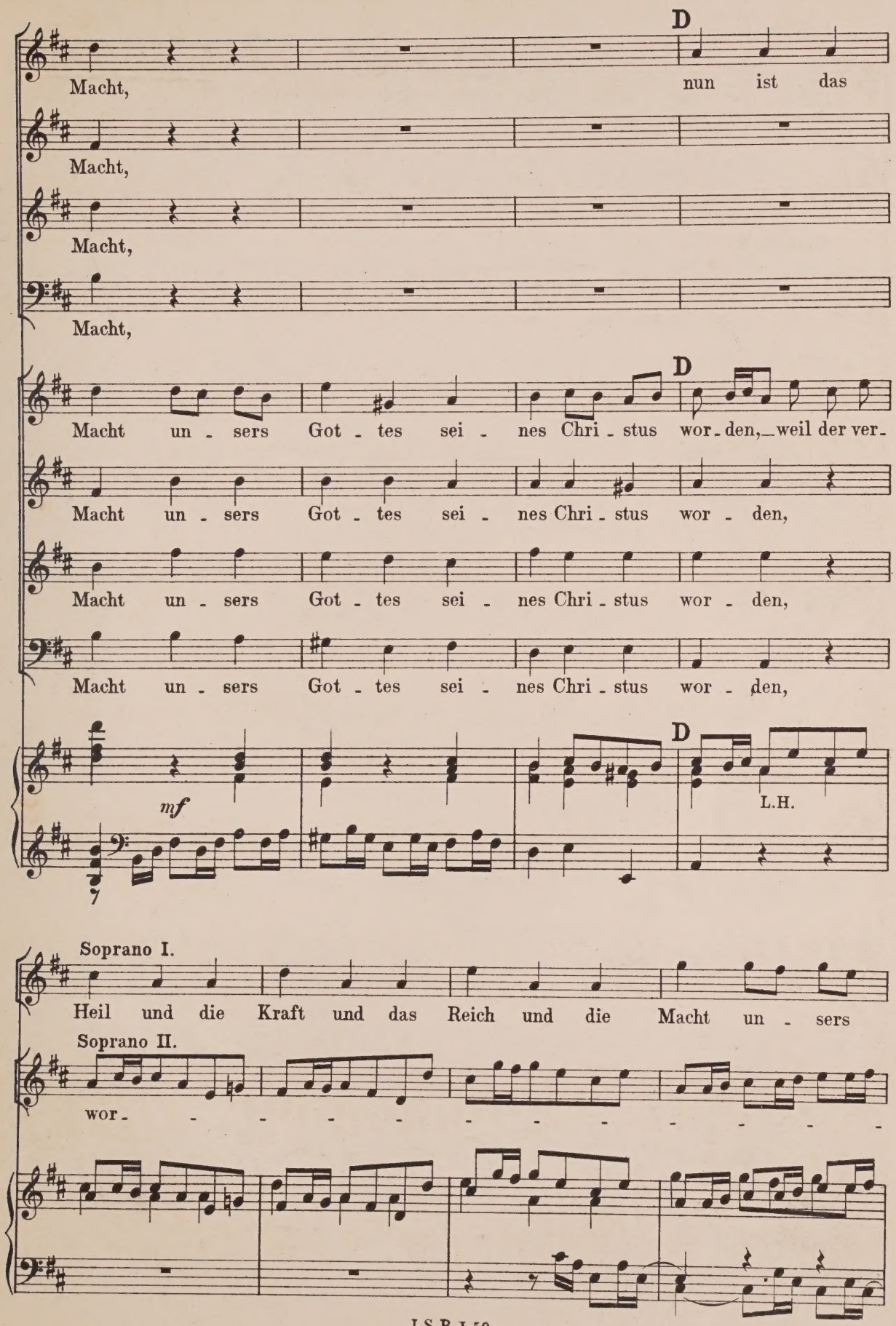
D
Macht, nun ist das
Macht,
Macht,
Macht,
D
Macht un - sers Got - tes sei - nes Chri - stus wor - den, weil der ver -
Macht un - sers Got - tes sei - nes Chri - stus wor - den,
Macht un - sers Got - tes sei - nes Chri - stus wor - den,
Macht un - sers Got - tes sei - nes Chri - stus wor - den,
D
mf
L.H.
Soprano I.
Heil und die Kraft und das Reich und die Macht un - sers
Soprano II.
wor - - - - - - - - - - - -

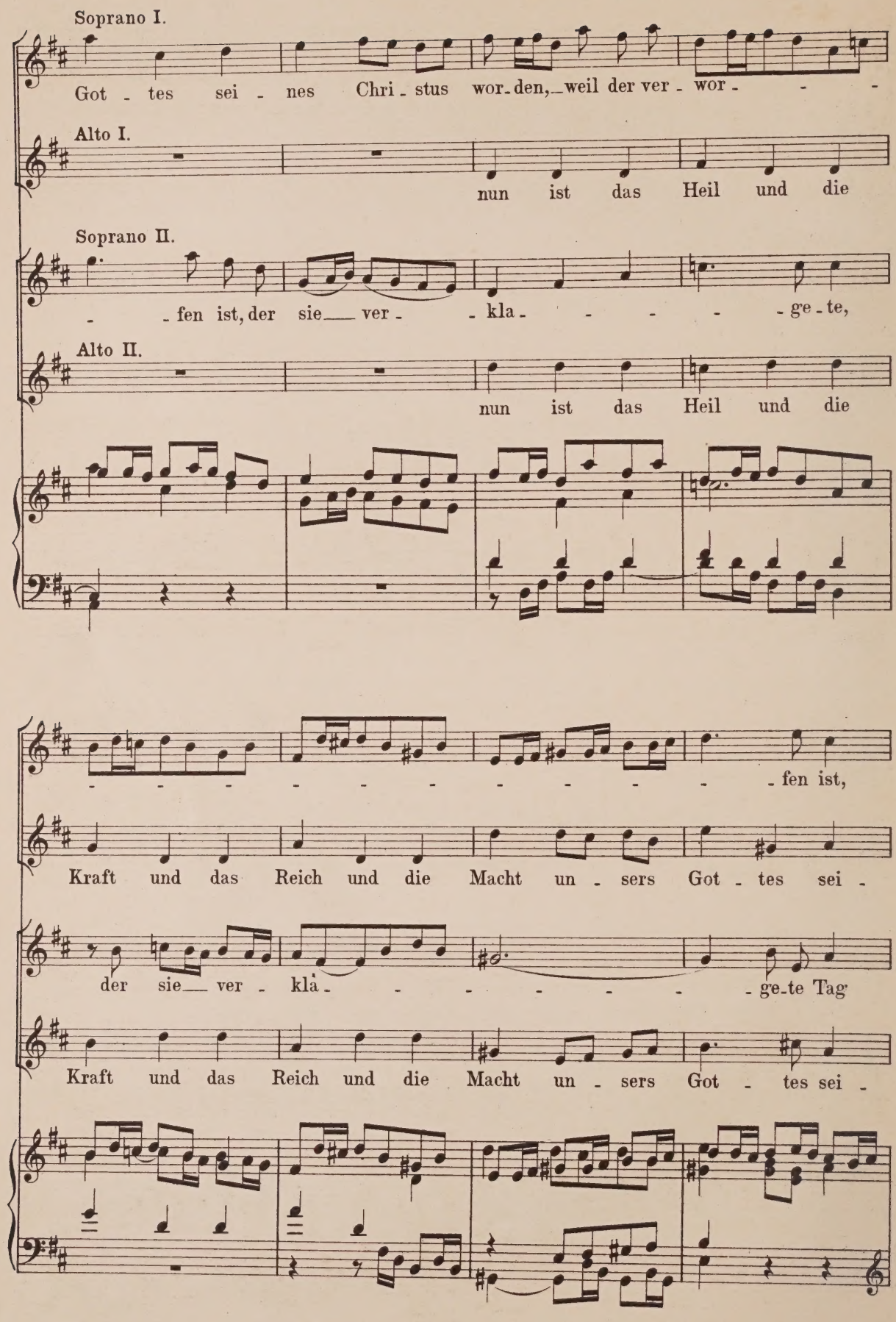
Soprano I.
Got - tes sei - nes Chri - stus wor - den, weil der ver - wor - - -
Alto I.
nun ist das Heil und die
Soprano II.
- - fen ist, der sie ver - kla - - - - ge - te,
Alto II.
nun ist das Heil und die
- - - - - - - - - - fen ist,
Kraft und das Reich und die Macht un - sers Got - tes sei -
der sie ver - kla - - - - - - ge - te Tag
Kraft und das Reich und die Macht un - sers Got - tes sei -

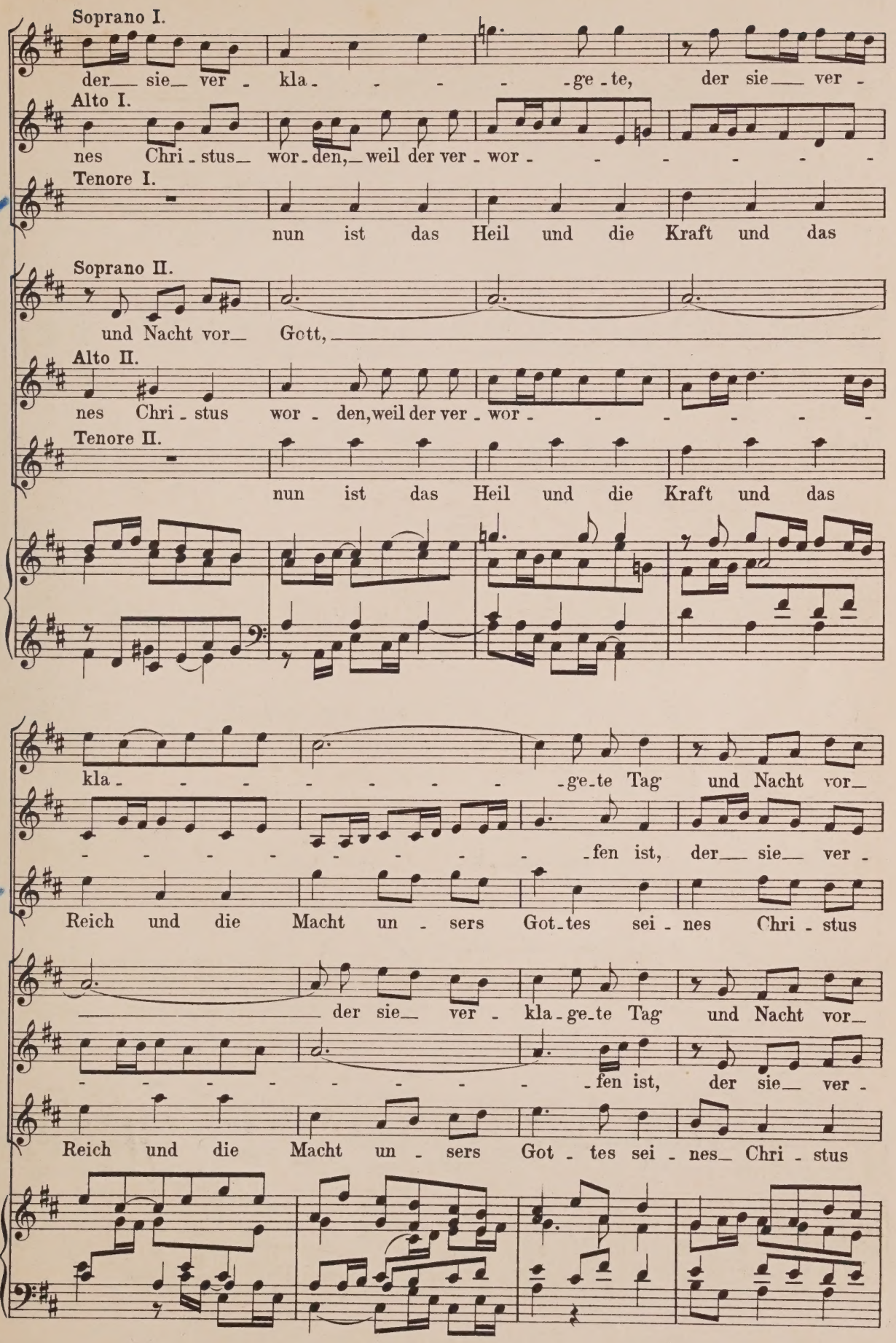
Soprano I.
der sie ver - kla - - - - ge - te, der sie ver -
Alto I.
nes Chri - stus wor - den, weil der ver - wor - - - - - -
Tenore I.
nun ist das Heil und die Kraft und das
Soprano II.
und Nacht vor Gott,
Alto II.
nes Chri - stus wor - den, weil der ver - wor - - - - - -
Tenore II.
nun ist das Heil und die Kraft und das
kla - - - - - - - ge - te Tag und Nacht vor
- - - - - - - - fen ist, der sie ver -
Reich und die Macht un - sers Got - tes sei - nes Chri - stus
der sie ver - kla - ge - te Tag und Nacht vor
- - - - - - - - fen ist, der sie ver -
Reich und die Macht un - sers Got - tes sei - nes Chri - stus

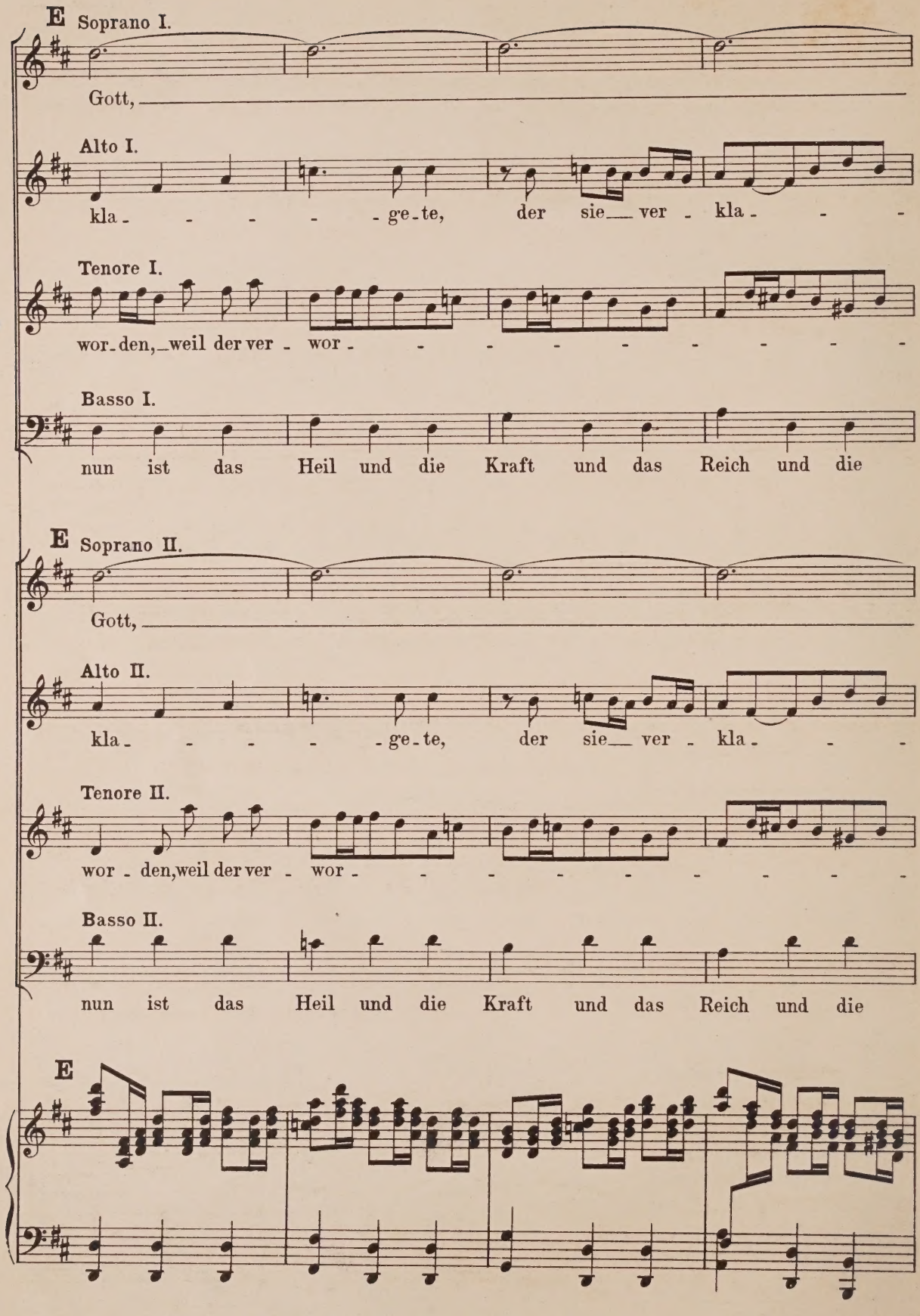
E
Soprano I.
Gott,
Alto I.
kla - - - - - ge - te, der sie ver - kla - - -
Tenore I.
wor - den, weil der ver - wor - - - - - - - - - -
Basso I.
nun ist das Heil und die Kraft und das Reich und die
E
Soprano II.
Gott,
Alto II.
kla - - - - - ge - te, der sie ver - kla - - -
Tenore II.
wor - den, weil der ver - wor - - - - - - - - - -
Basso II.
nun ist das Heil und die Kraft und das Reich und die
E

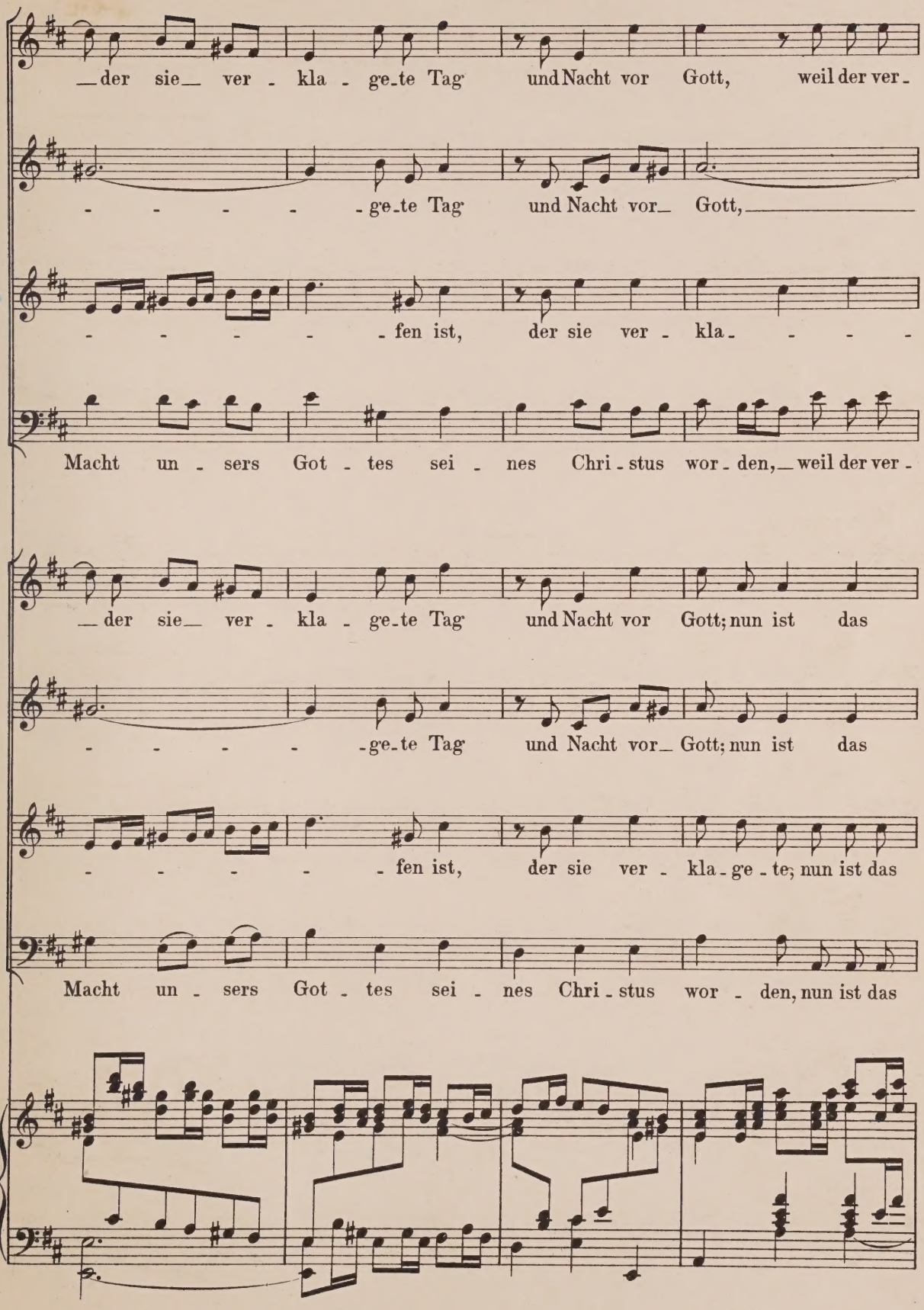
der sie ver - kla - ge-te Tag und Nacht vor Gott, weil der ver-
- - - - - ge-te Tag und Nacht vor Gott,
- - - - - fen ist, der sie ver - kla- - - -
Macht un - sers Got - tes sei - nes Chri - stus wor - den, weil der ver -
der sie ver - kla - ge-te Tag und Nacht vor Gott; nun ist das
- - - - - ge-te Tag und Nacht vor Gott; nun ist das
- - - - - fen ist, der sie ver - kla - ge - te; nun ist das
Macht un - sers Got - tes sei - nes Chri - stus wor - den, nun ist das

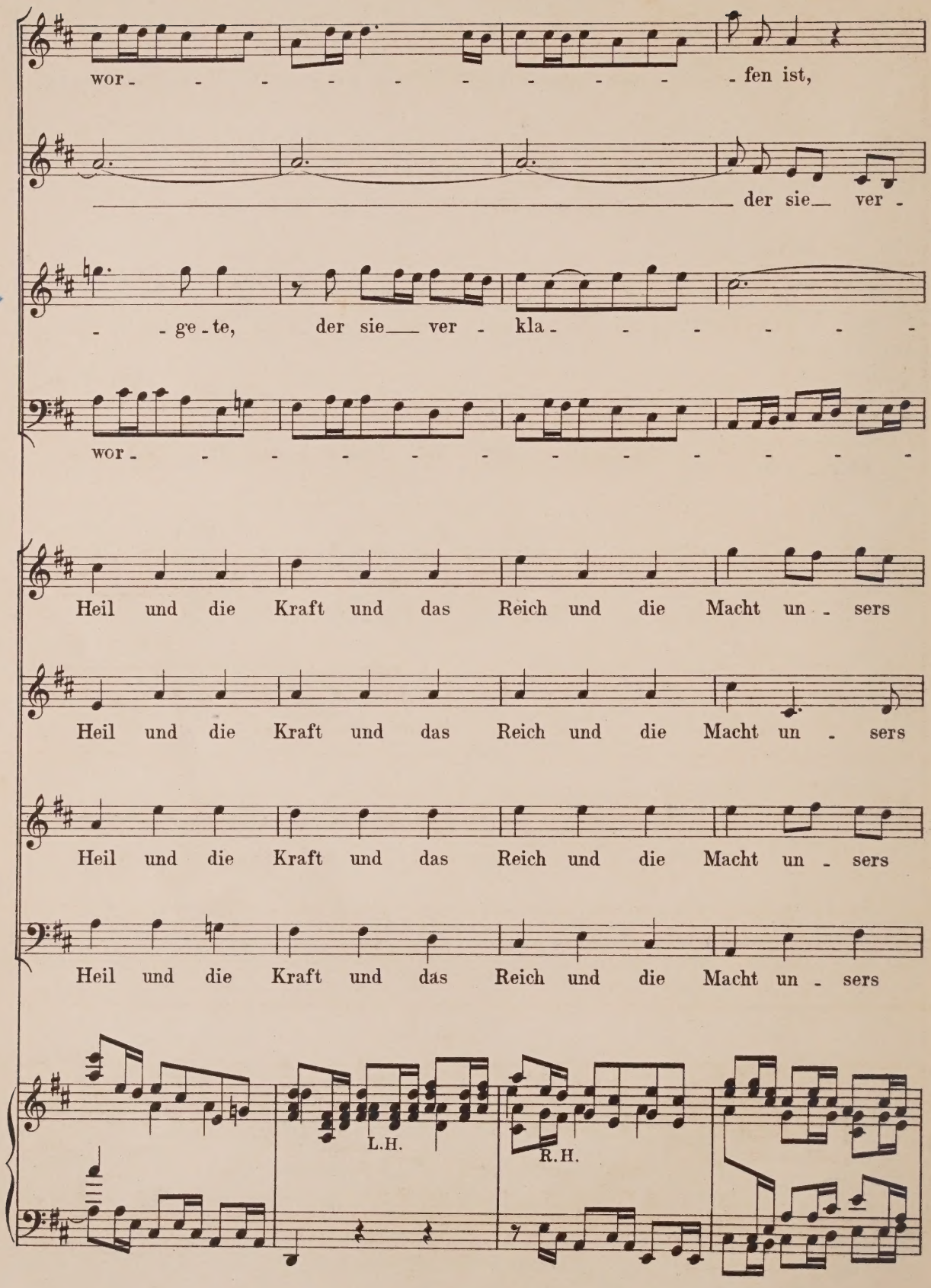
wor - - - - - - - - - - - - fen ist,
der sie ver -
- - ge - te, der sie ver - kla - - - - - - -
wor - - - - - - - - - - - -
Heil und die Kraft und das Reich und die Macht un - sers
Heil und die Kraft und das Reich und die Macht un - sers
Heil und die Kraft und das Reich und die Macht un - sers
Heil und die Kraft und das Reich und die Macht un - sers
L.H.
R.H.

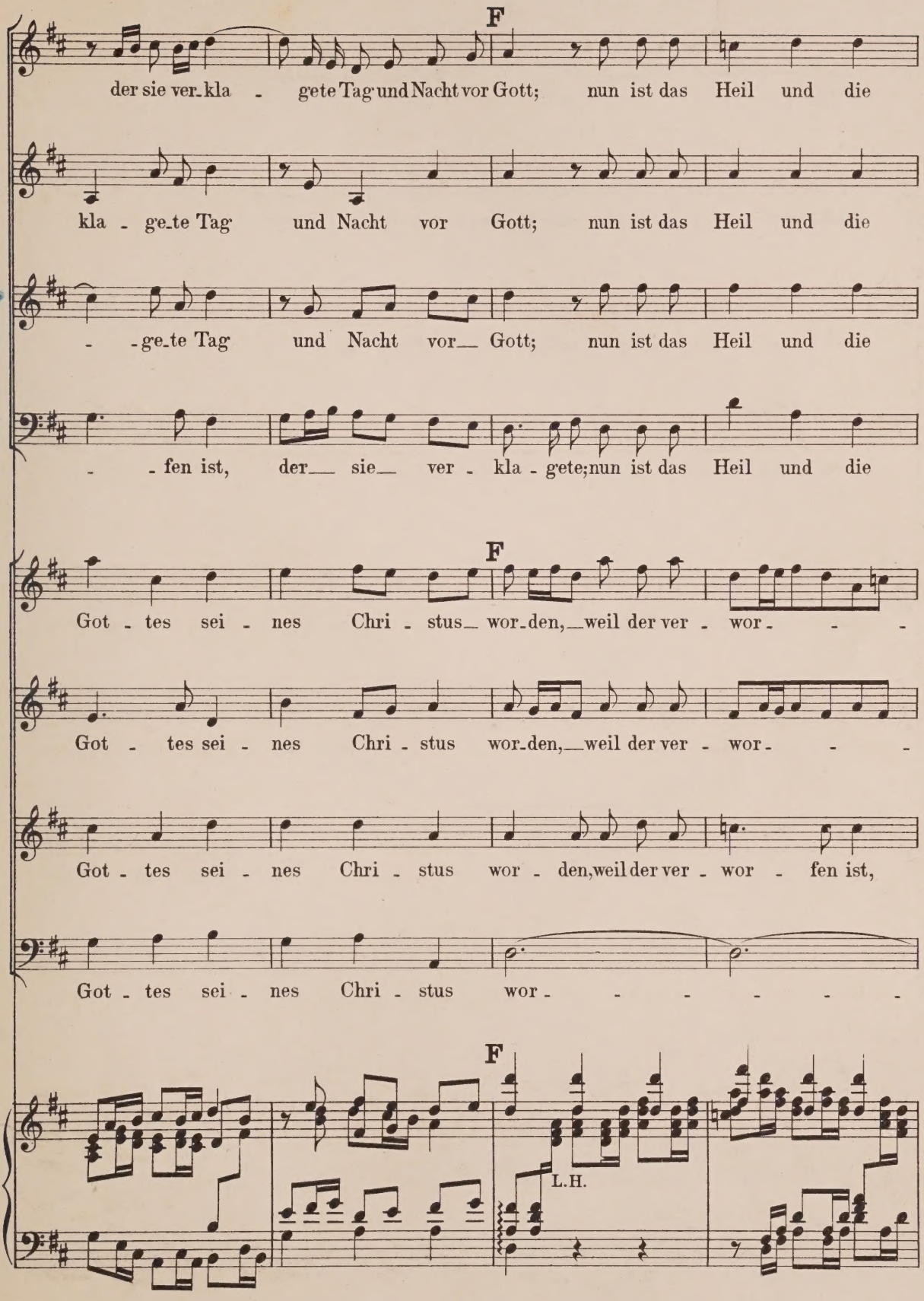
F
der sie ver-kla - gete Tag und Nacht vor Gott; nun ist das Heil und die
kla - ge-te Tag und Nacht vor Gott; nun ist das Heil und die
- -ge-te Tag und Nacht vor— Gott; nun ist das Heil und die
- - fen ist, der— sie— ver - kla - gete; nun ist das Heil und die
F
Got - tes sei - nes Chri - stus— wor-den,—weil der ver - wor- - -
Got - tes sei - nes Chri - stus wor-den,—weil der ver - wor- - -
Got - tes sei - nes Chri - stus wor - den, weil der ver - wor - fen ist,
Got - tes sei - nes Chri - stus wor- - - - - - -
F
L.H.

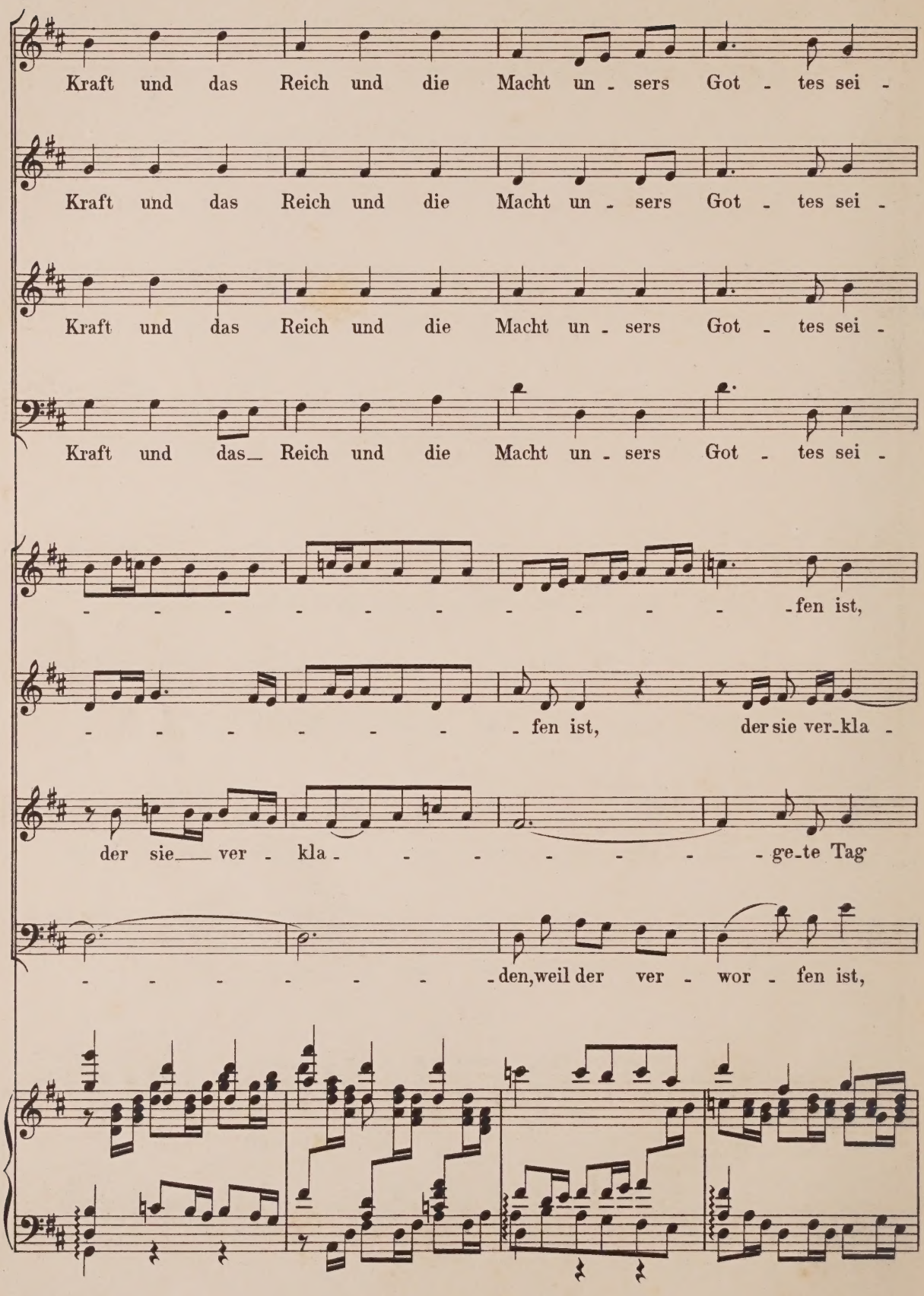
Kraft und das Reich und die Macht un - sers Got - tes sei -
Kraft und das Reich und die Macht un - sers Got - tes sei -
Kraft und das Reich und die Macht un - sers Got - tes sei -
Kraft und das Reich und die Macht un - sers Got - tes sei -
- - - - - - - - - - - - fen ist,
- - - - - - - - fen ist, der sie ver_kla -
der sie ver - kla - - - - - - - ge_te Tag
- - - - - - - - den, weil der ver - wor - fen ist,

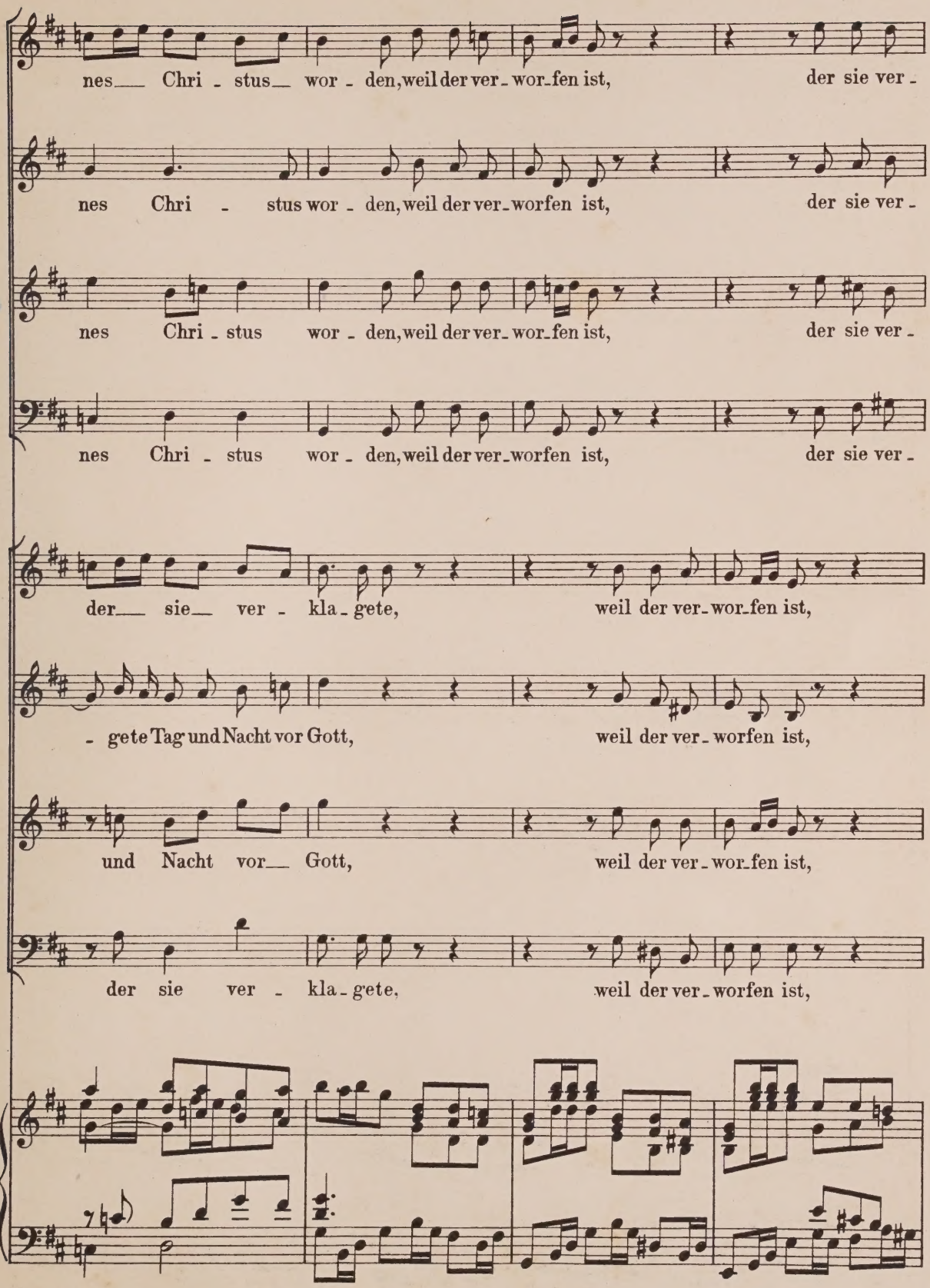
nes Chri - stus wor - den, weil der ver - wor - fen ist, der sie ver -
nes Chri - stus wor - den, weil der ver - worfen ist, der sie ver -
nes Chri - stus wor - den, weil der ver - wor - fen ist, der sie ver -
nes Chri - stus wor - den, weil der ver - worfen ist, der sie ver -
der sie ver - kla - gete, weil der ver - wor - fen ist,
- gete Tag und Nacht vor Gott, weil der ver - worfen ist,
und Nacht vor Gott, weil der ver - wor - fen ist,
der sie ver - kla - gete, weil der ver - worfen ist,

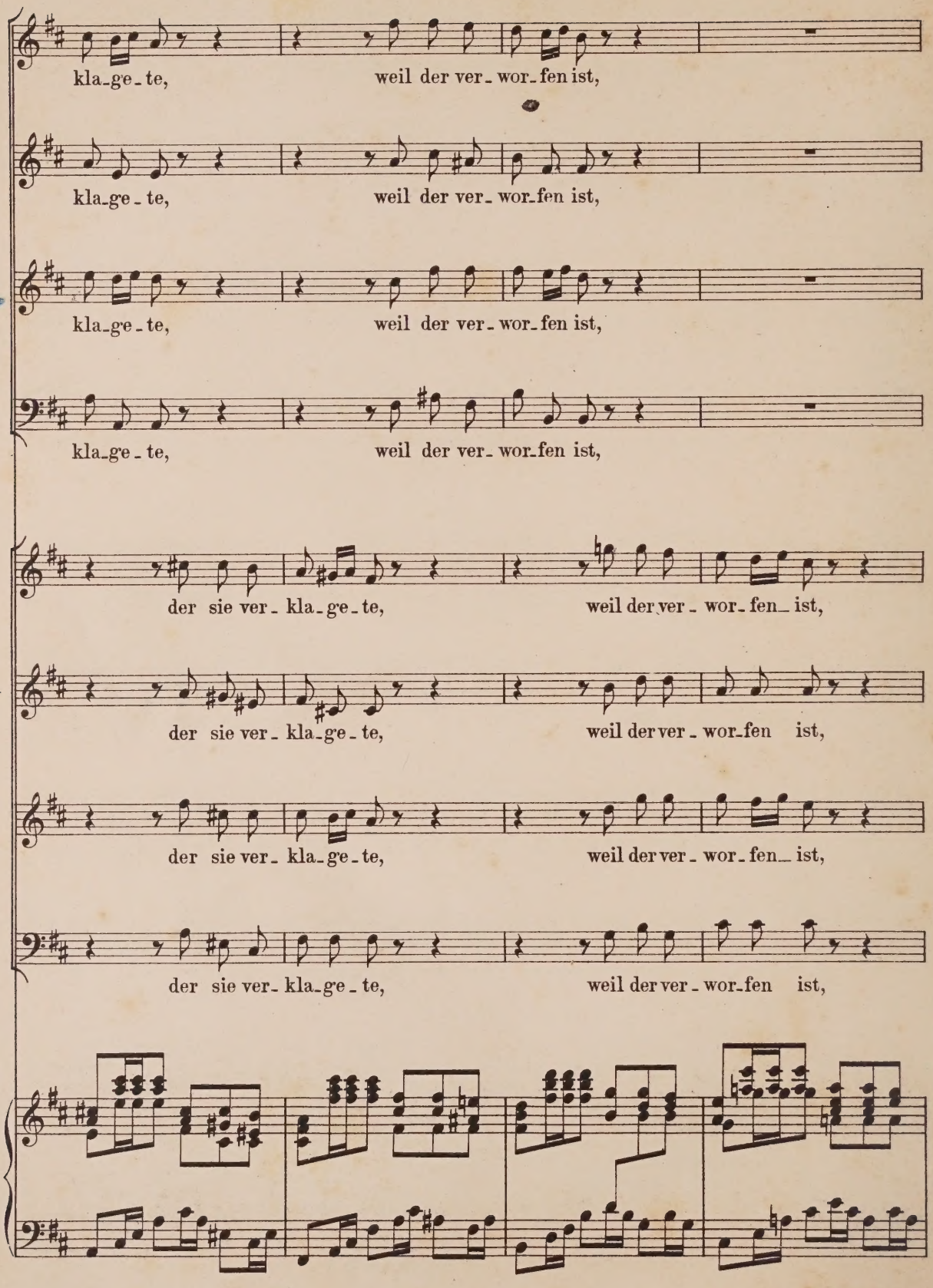
kla-ge-te, weil der ver-wor-fen ist,
kla-ge-te, weil der ver-wor-fen ist,
kla-ge-te, weil der ver-wor-fen ist,
kla-ge-te, weil der ver-wor-fen ist,
der sie ver-kla-ge-te, weil der ver-wor-fen ist,
der sie ver-kla-ge-te, weil der ver-wor-fen ist,
der sie ver-kla-ge-te, weil der ver-wor-fen ist,
der sie ver-kla-ge-te, weil der ver-wor-fen ist,

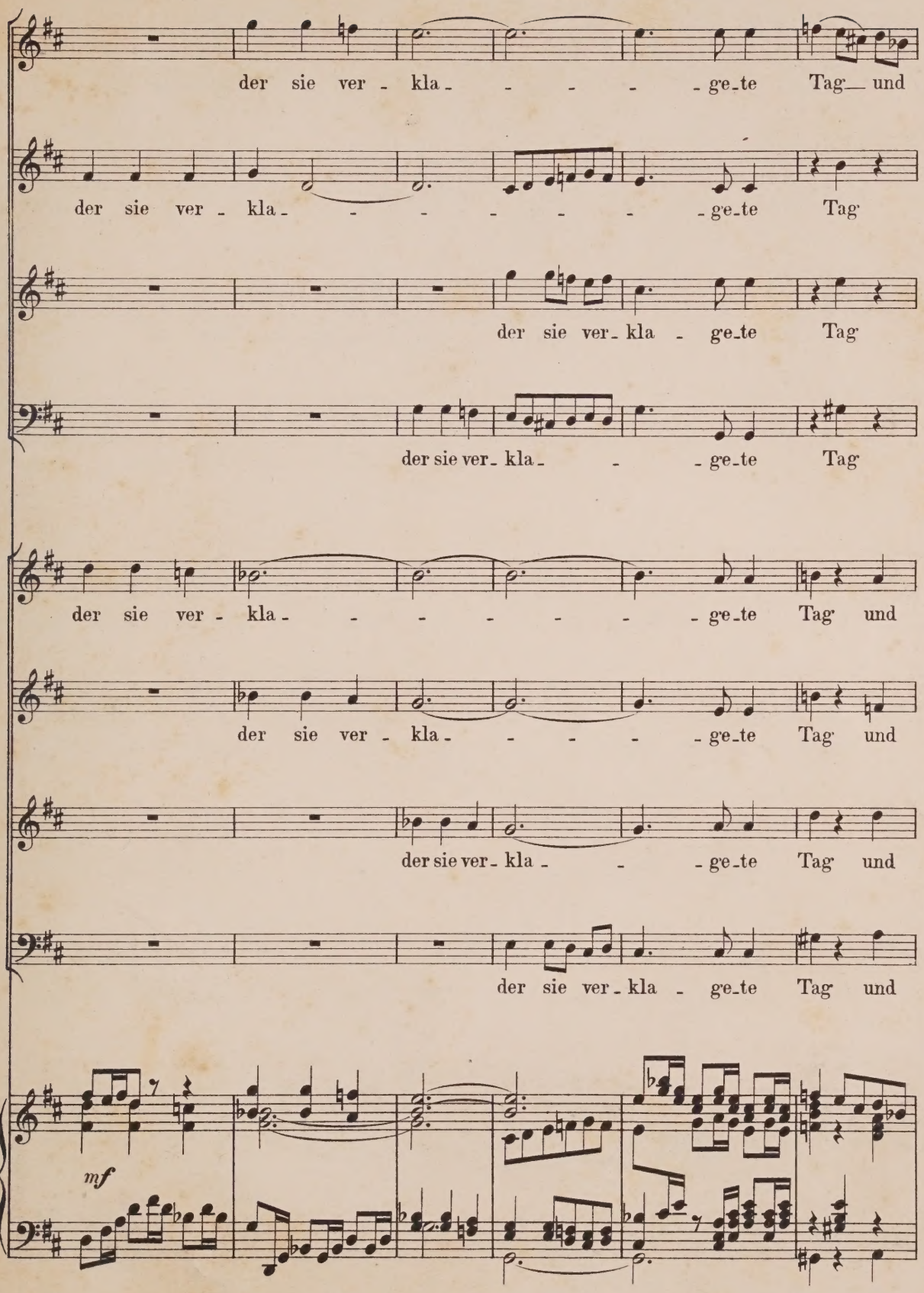
der sie ver - kla - - - - - ge-te Tag und
der sie ver - kla - - - - - - ge-te Tag
der sie ver - kla - ge-te Tag
der sie ver - kla - - - ge-te Tag
der sie ver - kla - - - - - ge-te Tag und
der sie ver - kla - - - - ge-te Tag und
der sie ver - kla - - - ge-te Tag und
der sie ver - kla - ge-te Tag und
mf

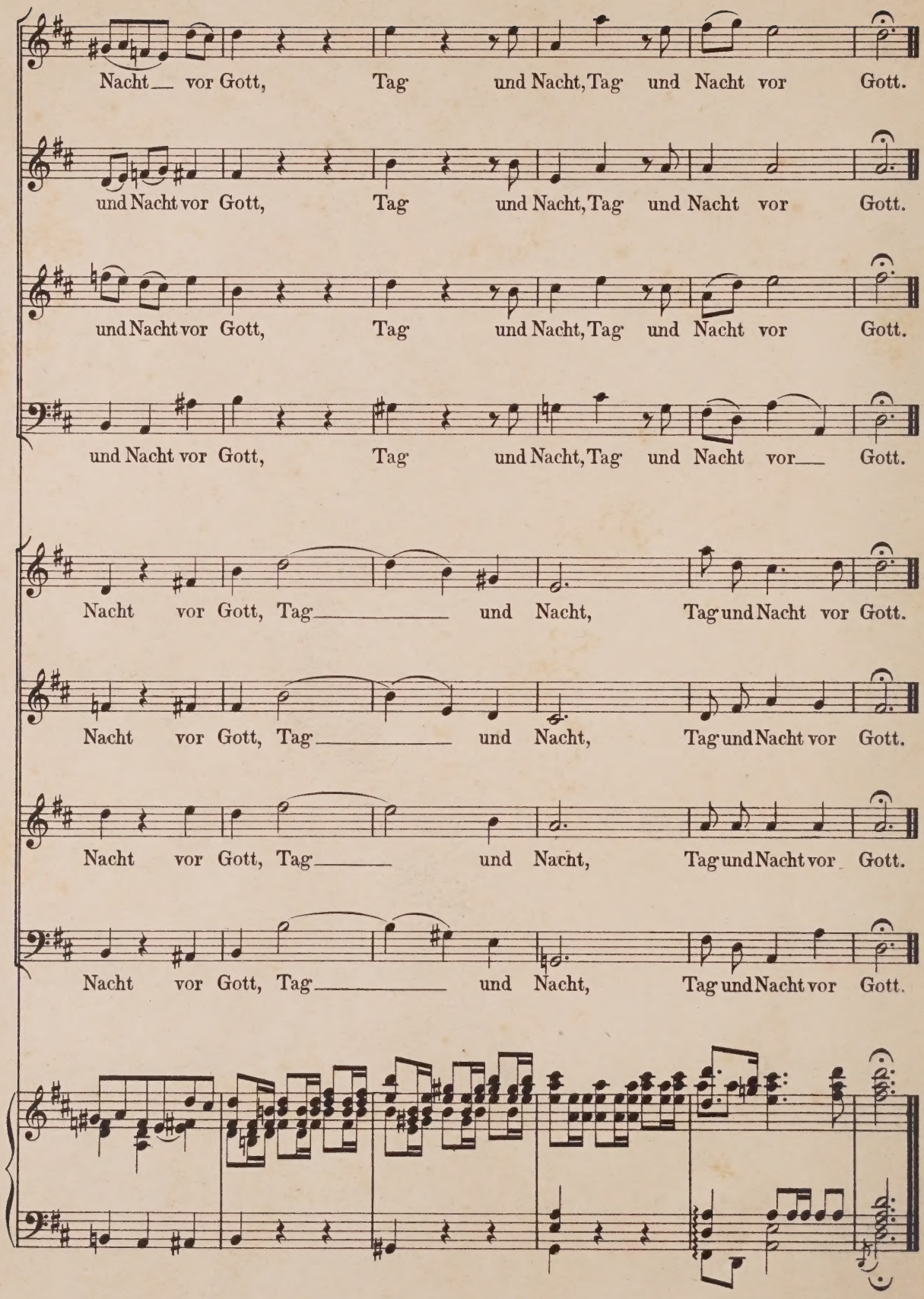
Nacht vor Gott, Tag und Nacht, Tag und Nacht vor Gott.
und Nacht vor Gott, Tag und Nacht, Tag und Nacht vor Gott.
und Nacht vor Gott, Tag und Nacht, Tag und Nacht vor Gott.
und Nacht vor Gott, Tag und Nacht, Tag und Nacht vor Gott.
Nacht vor Gott, Tag und Nacht, Tag und Nacht vor Gott.
Nacht vor Gott, Tag und Nacht, Tag und Nacht vor Gott.
Nacht vor Gott, Tag und Nacht, Tag und Nacht vor Gott.
Nacht vor Gott, Tag und Nacht, Tag und Nacht vor Gott.

E.L.283-69

M
2023
B12
S.50
18--

Bach, Johann Sebastian
[Nun ist das Heil und die Kraft. Piano-vocal score. German]
Nun ist das Heil und die Kraft

Music

PLEASE DO NOT REMOVE
CARDS OR SLIPS FROM THIS POCKET

UNIVERSITY OF TORONTO LIBRARY